Вельдемановской библиотекой проведена профилактическая акция «Осторожно: спайс!»

Автор: Administrator
21.03.2024 14:01

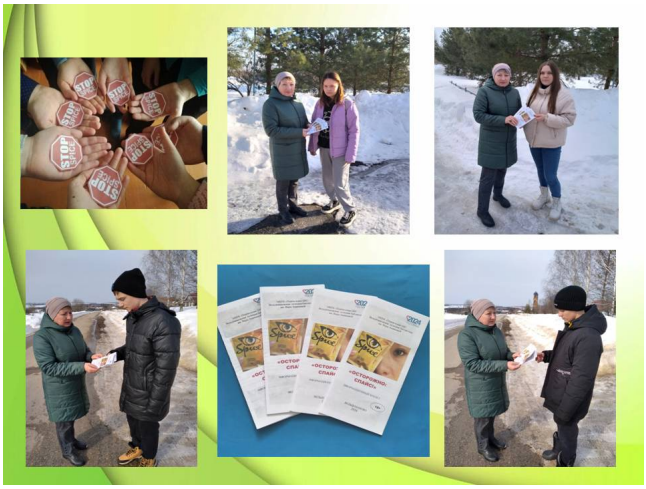

«Осторожно: спайс!» - под таким названием сотрудник Вельдемановской библиотеки им. Веры Ананьевой провела профилактическую акцию среди молодежи и подростков.

В ходе акции в молодежной среде распространялись буклеты с информацией о вреде и опасности употребления спайса. Спайс — это сильнейший синтетический наркотик, способный вызывать длительные психозы, суицидальные мысли и прочее. Молодые люди получили информацию о разрушающем влиянии отравляющих веществ на организм человека, о законах, правовых нормах, касающихся проблем наркомании.

#Вельдемановскаясельскаябиблиотека_имениВерыАнаньевой #БиблиотечныеМероприятия